FOTO DELLE RETI D'IMPRESA

1° SEMESTRE 2021

A cura di RetImpresa

Reti e Dati

La Foto delle Reti d'Impresa sul 1° semestre 2021 è stata scattata utilizzando i dati e i grafici di RED-Reti e Dati, il nuovo portale di open data sui contratti di rete, sviluppato da RetImpresa con il supporto tecnico di InfoCamere e disponibile a questo link: www.retimpresa.it/red-reti-e-dati.

A fine giugno 2021, si contano in Italia 40.647 imprese impegnate in 7.146 programmi di rete, in base ai dati pubblicati da InfoCamere aggiornati al 3 luglio 2021. La **rete-contratto** si conferma essere la tipologia più diffusa, rappresentando l'85% delle reti attive (6.121 reti) e coinvolgendo il 69% delle imprese in rete (28.238 imprese).

Contratti di rete

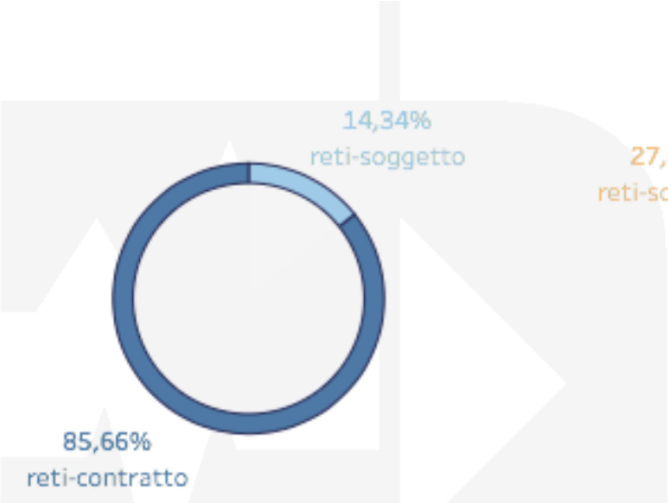

Imprese in rete

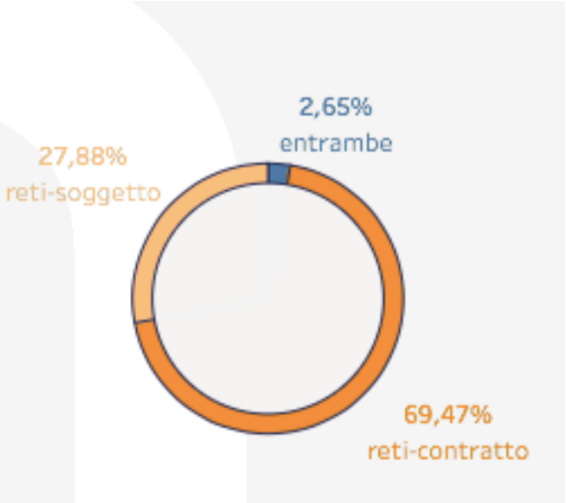

40.647
imprese in rete

7.146
contratti di rete

3,6 anni
durata media di una rete

Il 24%
delle imprese in rete risiede nel Lazio

Il 50%
è composto da società di capitali

Il 22%
opera nella filiera agroalimentare

Sul piano generale, la **durata media delle reti d'impresa è di 3,6 anni**. Tra le caratteristiche prevalenti delle imprese che fanno rete, è interessante notare che il **24% di esse risiede nel Lazio** ed il **22% opera nella filiera agroalimentare**. Inoltre, in relazione alla natura giuridica, **la metà delle imprese in rete si configura come società di capitali**. Nel primo semestre del 2021, i contratti di rete segnano una **crescita del +7,35%** (in miglioramento rispetto allo stesso periodo del 2020, il cui tasso rilevato era del 5,2%). Nel grafico che segue è possibile visualizzare il dettaglio delle variazioni percentuali mensili, rispetto al dato di inizio semestre. Osservando le imprese in rete, si rileva un aumento complessivo, nel semestre, del +5,90%.

Giugno è il mese in cui si è verificato un maggior incremento mensile di contratti di rete (+1,48%); gennaio, invece, quello con un incremento più basso (+0,48%). Osservando le imprese, febbraio risulta il mese in cui si registra una maggiore variazione (+1,33%); gennaio rimane quello con un minor incremento (+0,38).

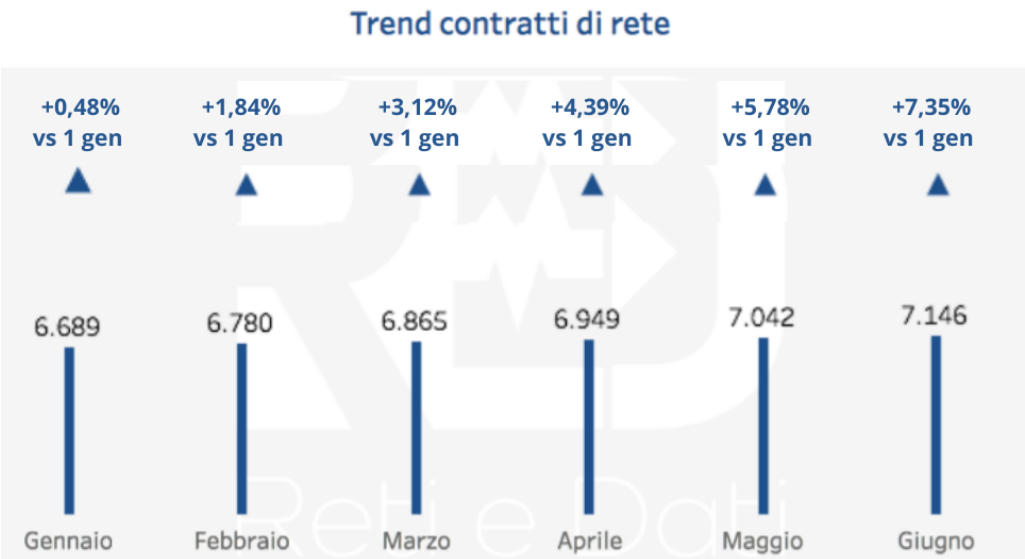

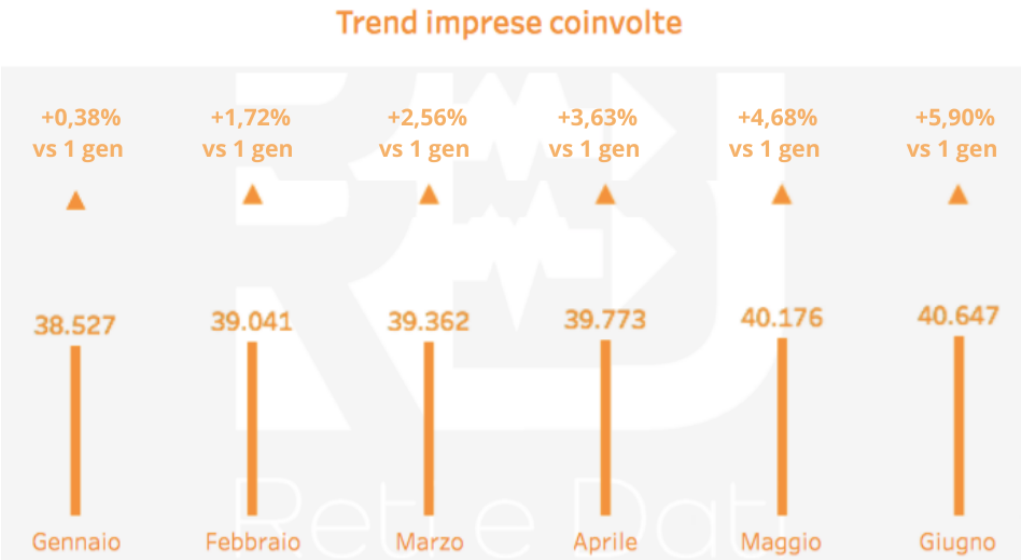

A livello geografico, il **Nord** si conferma essere l'area con una maggiore quantità di imprese in rete (38,95%, nel dettaglio il 18,2% delle imprese risiede nell'area Nord-Ovest e il 20,75% nel Nord Est), seguito dal **Centro** Italia (36,31%) e dal **Sud e Isole** (24,64%).

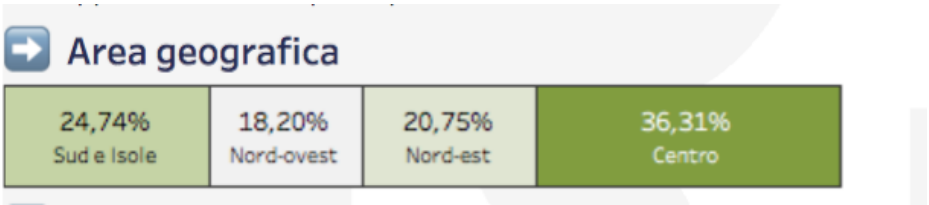

Per quanto riguarda la distribuzione regionale, **le prime 5 regioni per numero di imprese in rete** risultano essere Lazio (9.826), seguito da Lombardia (4.247), Veneto (3.211), Campania (3.014) e Toscana (2.907). Nel grafico a mappa, consultabile in maniera interattiva sulla piattaforma RED, è riportato anche il dato relativo al numero di contratti di rete per ogni regione, in base al quale la Lombardia risulta essere la regione con il maggior numero di reti (1.456), seguita da Lazio (1.394), Veneto (1.022), Emilia-Romagna (889), Toscana (747) e Campania (742).

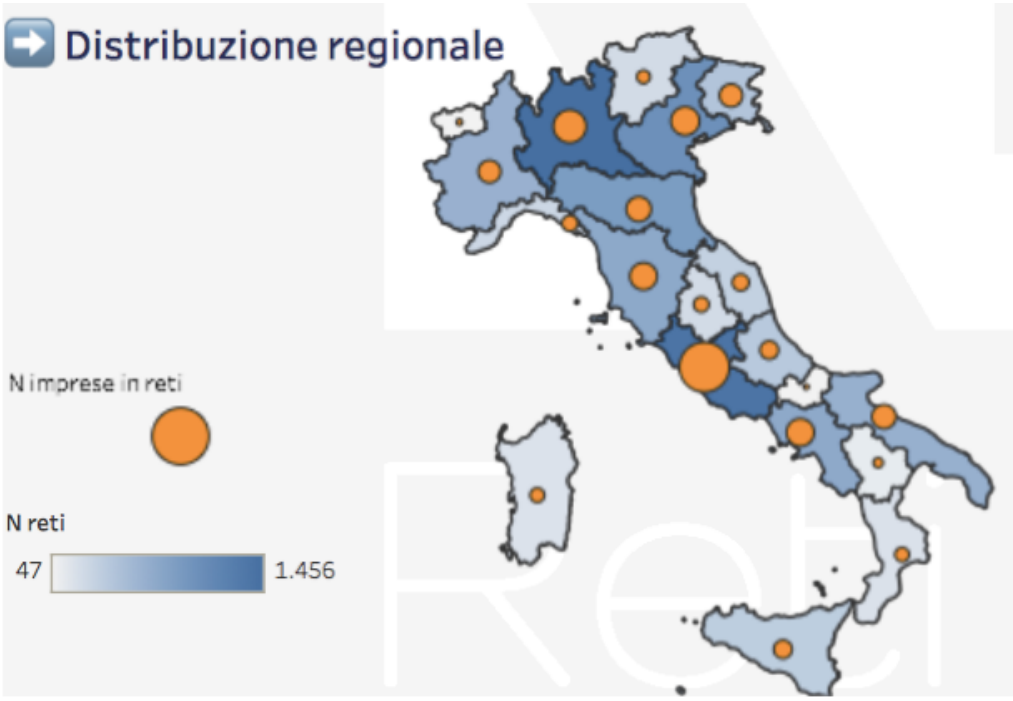

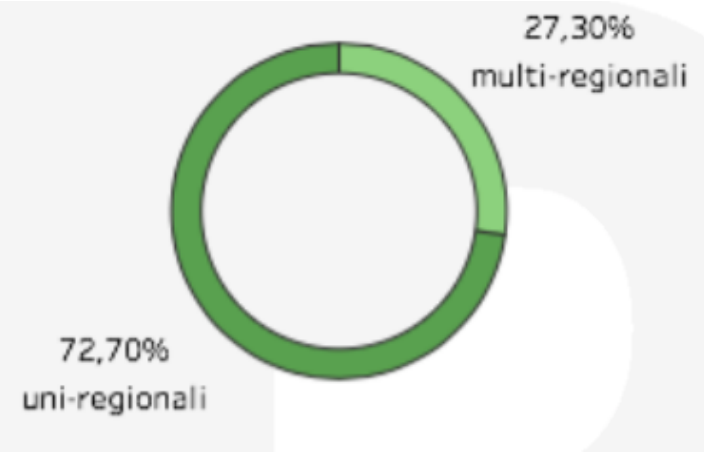

In relazione al **carattere prevalente delle reti**, le reti composte da imprese della stessa regione risultano essere le più diffuse: si contano 5.195 reti uni-regionali (in valori percentuali il 72,7% del totale di contratti di rete) a fronte di 1.951 reti tra imprese di diverse regioni d'Italia (ovvero il 27,3%).

I primi 10 macro-settori per numero di imprese in rete sono: agro-alimentare (22%), commercio (14,35%), costruzioni (12,29%), servizi turistici (10,12%). A seguire, con un peso percentuale minore, si classificano il settore dei servizi professionali (6,24%), la meccanica (6,14%), trasporti e logistica (4,83%), servizi operativi (3,98%), servizi socio-sanitari (3,59%) e servizi tecnologici, di informazione e comunicazione (3,33%).

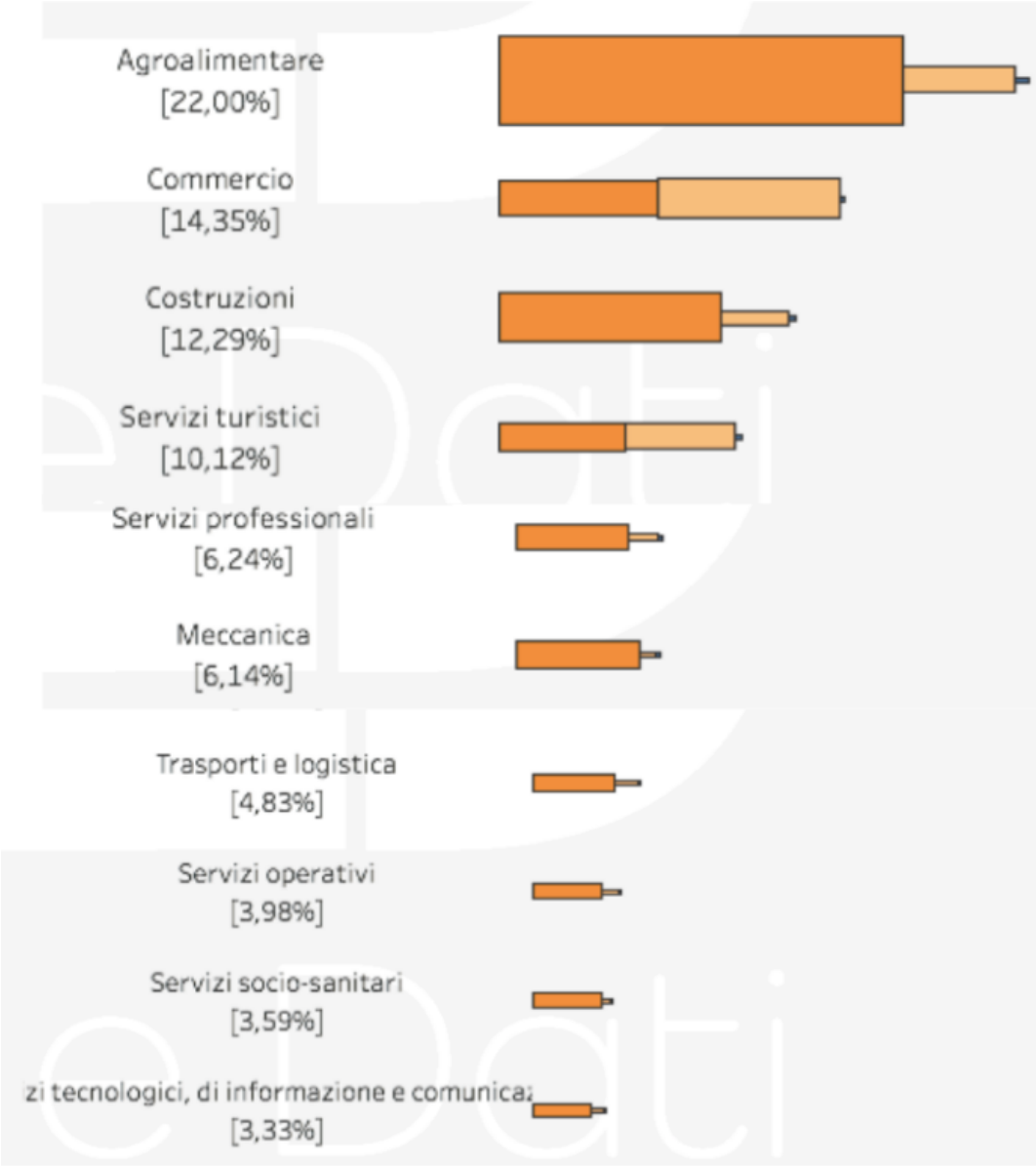

...DALL'ARCHIVIO 2021

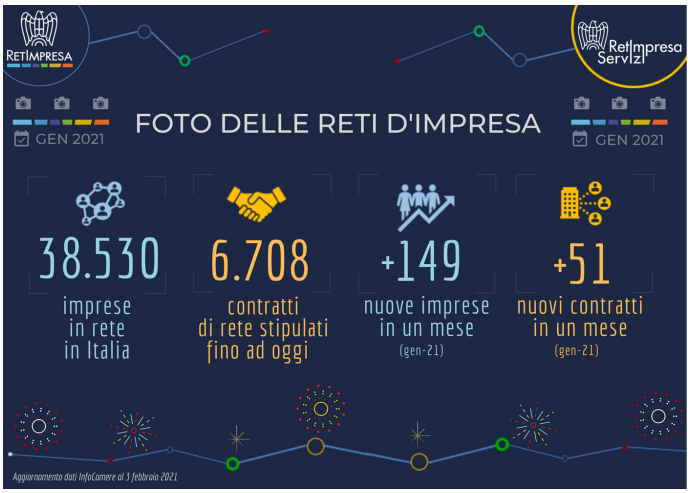

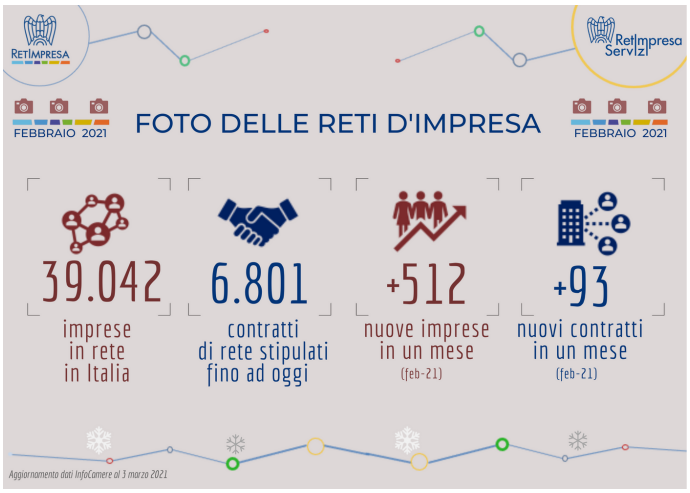

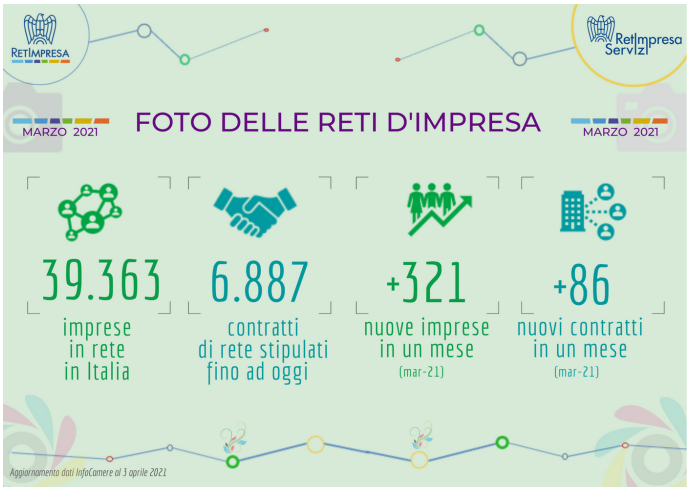

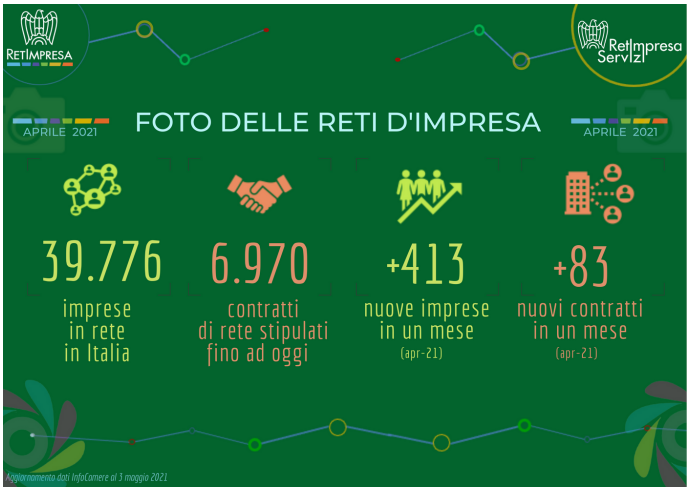

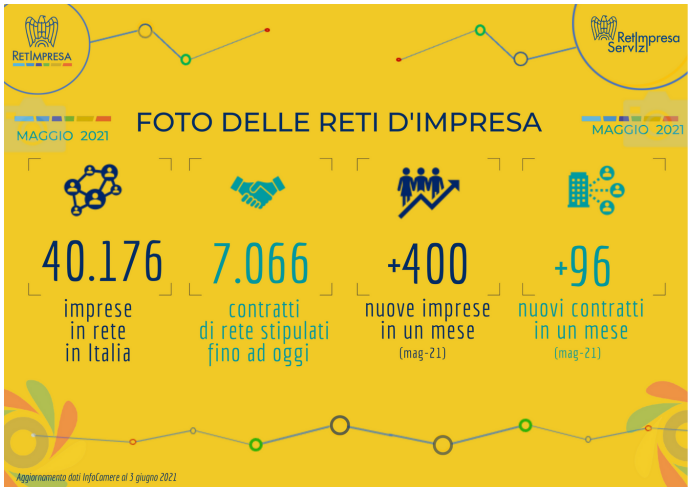

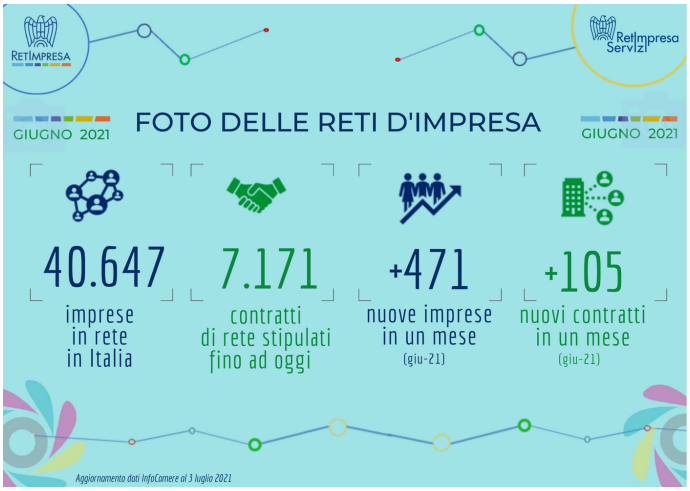

RetImpresa

RetImpresa Servizi

PRO RED Reti e Dati

Maggiori informazioni

Papers pubblicati

Focus e indagini on demand

Scrivici: retImpresa.servizi@confindustria.it

Naviga su RED: www.retimpresa.it/red-reti-e-dati